Séance 10 – correction

Activité 2

1. Elle est brune et elle a les yeux bleus.
2. Elle est blonde, elle a les cheveux mi-longs et frisés. Elle a les yeux verts.
3. Elle est âgée, elle a les cheveux gris.
4. Elle a de longs cheveux châtains. Elle a les yeux gris.
5. Elle a de longs cheveux roux et frisés.
6. Il est âgé. Il a les cheveux blancs et une barbe blanche. Il porte des lunettes.

Activité 7

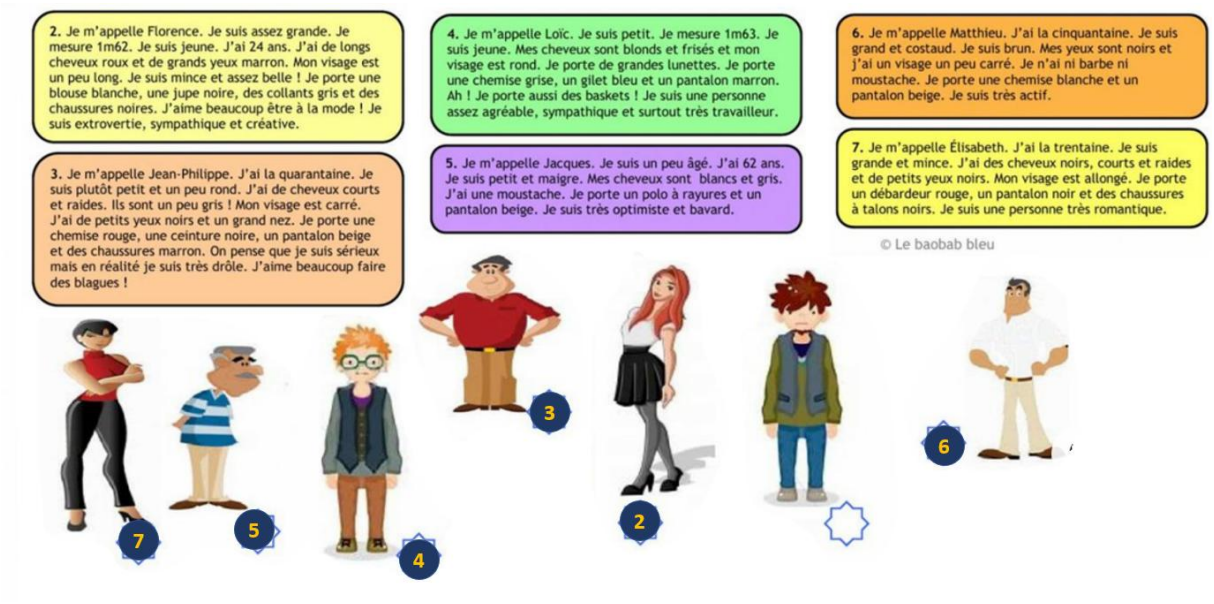

Activité 9 (CE Maria et Gabriel)

1) Quel est le travail de Maria ?

Secrétaire

2) Quel travail veut faire Gabriel ?

Policier

3) Est-ce que son frère et sa sœur portent des lunettes ?

Son frère non mais sa sœur parfois oui

4) Pourquoi Maria aime aller à la bibliothèque ?

Lire des livres et apprendre de nouvelles choses; apprendre le chinois

5) Gabriel est un élève sérieux ? Pourquoi ?

Non / Il ne travaille pas assez à l'école

6) Qui est le plus grand ?

Maria

7) Décrivez le physique de Gabriel et Maria.

Gabriel : il mesure déjà 1 mètre 71 ; Il a les cheveux bruns et bouclés, de petits yeux et une petite bouche. Il ne porte pas de lunettes

Maria : Elle mesure 1 mètre 66, elle a les yeux marron, les cheveux bruns et bouclés. Elle porte parfois des lunettes rouges ; Elle est musclée et mince

8) A cause de qui est-ce que la maman se fâche souvent ? Gabriel

9) Décrivez le caractère de Gabriel et Maria.

Gabriel : Il est très joueur et très créatif ; Il est très curieux ; parfois trop paresseux et surtout très bruyant.

Maria : C'est une personne drôle ; Elle est toujours souriante car elle est très optimiste. Elle est aussi généreuse.

10) Quelles activités aiment-ils faire ?

Gabriel : jouer aux jeux vidéo, regarder la télévision et jouer avec sa tablette ; adore aller au cinéma pour voir des films policiers

Maria : elle lit souvent des livres à la bibliothèque ; Elle aime jouer au foot le dimanche soir avec ses amies et fait du yoga quand elle a du temps libre. Elle va deux fois par semaine à la bibliothèque pour apprendre le chinois.